घरेलू हिंसा रोकने के लिये आप क्या कर रहे हैं?

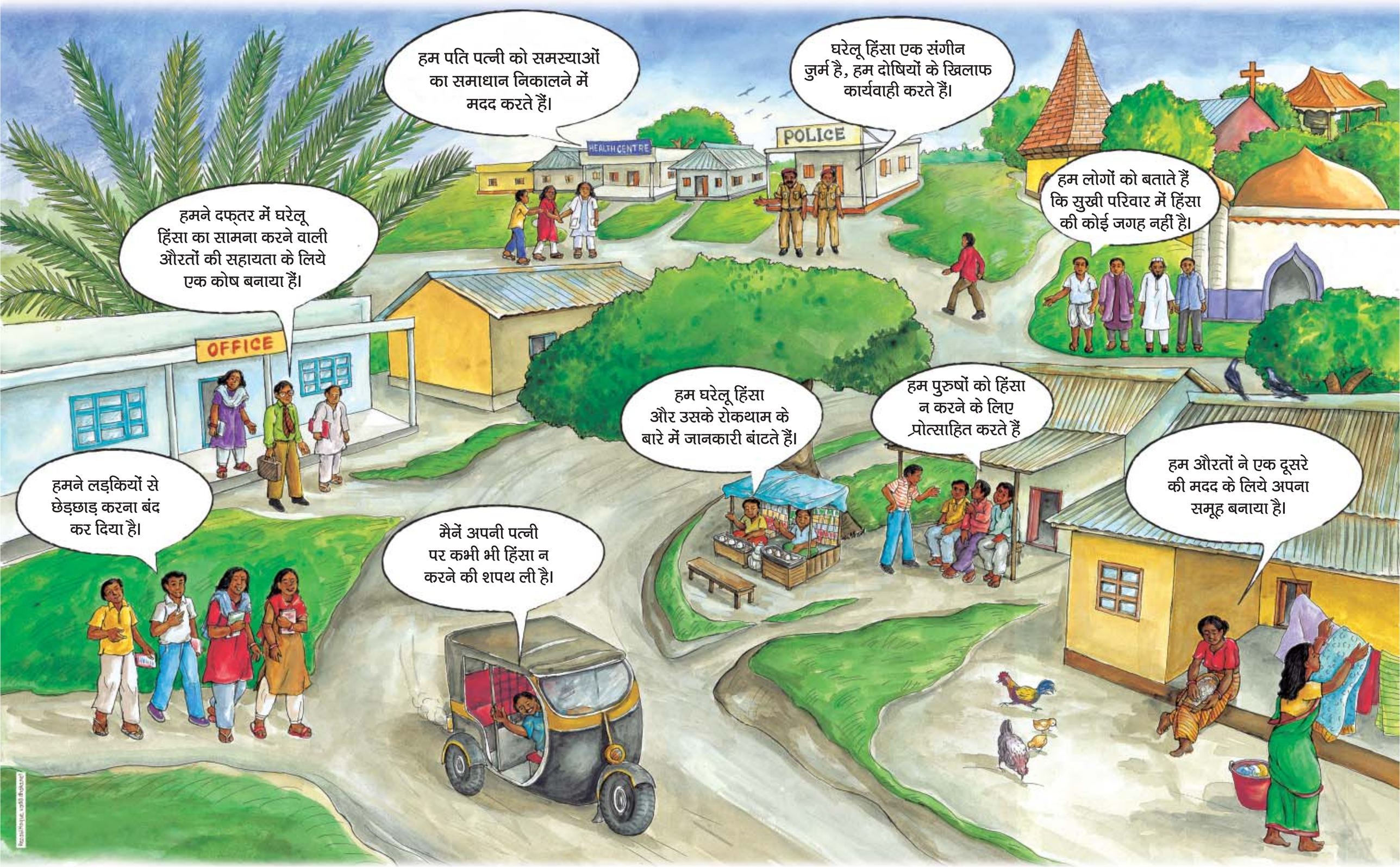

Raising Voices

छोटी-छोटी कोशिशें ला सकती हैं बड़े से बड़ा बदलाव।

WE CAN